



**REGIONE
PIEMONTE**



Gruppo di Azione Locale GAL Langhe Roero Leader

**SPORTELLO PER LO SVILUPPO E
LA CREAZIONE D'IMPRESA**

Programma di Sviluppo Rurale 2007-2013 Asse IV Leader



Servizio Gratuito

**Orari di apertura dello sportello: Lunedì ore 9 - 18 (sede di Bossolasco)
Martedì, mercoledì, giovedì su appuntamento telefonico
Tel. 0173.79.35.08 - Fax 0173.79.34.49
gal.bossolasco@arpnet.it**

Il servizio gratuito è rivolto a tutti i soggetti che intendano realizzare una nuova iniziativa imprenditoriale o sviluppare un'attività già esistente con sede legale e/o operativa nel territorio eligibile del GAL Langhe Roero Leader (cartina sul retro).

I servizi offerti all'utente sono:

- Attività di affiancamento e assistenza: prima valutazione e diagnosi delle iniziative di investimento presentate dall'utente allo sportello, finalizzata a valutare la reale "fattibilità" del progetto di investimento proposto.
- Attività di affiancamento nella stesura del Business – Plan aziendale: accompagnamento nella stesura del piano d'impresa, cioè il documento che analizza le opportunità del mercato e le potenzialità economiche, finanziarie e patrimoniali del progetto di investimento proposto.
- Attività di consulenza e assistenza all'avvio e allo sviluppo di impresa: tale servizio viene svolto attraverso la collaborazione degli "Sportelli D3 Creazione d'impresa della Provincia di Cuneo".
- Attività di animazione territoriale finalizzata a informare e sensibilizzare i potenziali utenti rispetto alle opportunità offerte dal PSL "Colline da Vivere" nell'ambito dell'Asse IV Leader del Programma di Sviluppo Rurale 2007 – 2013 della Regione Piemonte.
- Servizio di consulenza specialistica: attivazione di un servizio di consulenza specialistica di settore finalizzato a sviluppare il progetto di investimento proposto, con la collaborazione delle associazioni di categoria territoriali e/o di professionisti.

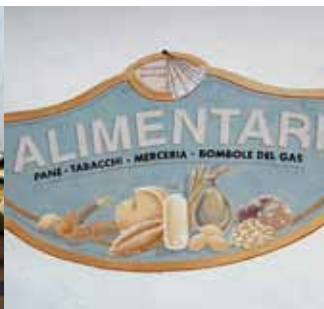

AMBITI DI INTERVENTO:

Il servizio di consulenza offerto presso lo sportello mira a “sostenere” e “accompagnare” gli imprenditori e i “futuri” imprenditori, verso la realizzazione di iniziative di investimento nei seguenti ambiti:

1. Filiere produttive locali: iniziative di investimento volte a promuovere lo sviluppo delle filiere dei prodotti tipici (agricole, agro-alimentari e artigianali), realizzate da aziende agricole e/o microimprese (nuove o esistenti).

2. Investimenti per la qualificazione e diversificazione del settore turistico del territorio di Langhe e Roero, realizzate da aziende agricole e/o microimprese (nuove o esistenti).

3. Investimenti per l'ampliamento e qualificazione di attività imprenditoriali volte ad offrire servizi alla persona e al territorio: iniziative volte ad aumentare l'attrattività delle zone rurali del territorio di Langhe e Roero, realizzate da aziende agricole e/o microimprese (nuove o esistenti).

Comuni Partecipanti:

- | | | |
|--------------------------|----------------------|--------------------------|
| 1. Alba * | 24. Cortemilia | 47. Neviglie |
| 2. Albaretto della Torre | 25. Cossano Belbo | 48. Niella Belbo |
| 3. Arguello | 26. Cravanzana | 49. Novello |
| 4. Baldissero d'Alba | 27. Feisoglio | 50. Paroldo |
| 5. Barbaresco | 28. Gorzegno | 51. Perletto |
| 6. Barolo | 29. Gottasecca | 52. Pezzolo Valle Uzzone |
| 7. Belvedere Langhe | 30. Govone | 53. Prunetto |
| 8. Benevello | 31. Grinzane Cavour | 54. Rocchetta Belbo |
| 9. Bergolo | 32. Igliano | 55. Roddino |
| 10. Bonvicino | 33. La Morra | 56. Rodello |
| 11. Borgomale | 34. Lequio Berria | 57. San Benedetto Belbo |
| 12. Boscia | 35. Levice | 58. Santo Stefano Belbo |
| 13. Bossolasco | 36. Magliano Alfieri | 59. Santo Stefano Roero |
| 14. Camerana | 37. Mango | 60. Serralunga d'Alba |
| 15. Camo | 38. Mombarcaro | 61. Serravalle Langhe |
| 16. Castelletto Uzzone | 39. Monchiero | 62. Sinio |
| 17. Castellinaldo | 40. Monesiglio | 63. Somano |
| 18. Castiglione Falletto | 41. Monforte d'Alba | 64. Torre Bormida |
| 19. Castiglione Tinella | 42. Montaldo Roero | 65. Treiso |
| 20. Castino | 43. Montelupo Albese | 66. Trezzo Tinella |
| 21. Ceresole d'Alba | 44. Monteuro Roero | 67. Verduno |
| 22. Cerretto Langhe | 45. Murazzano | 68. Vezza d'Alba |
| 23. Cissone | 46. Neive | |

* Per quanto riguarda il Comune di Alba sono ammissibili i progetti di investimento realizzati nelle seguenti aree:

Frazione Como: Fogli di Mappa n° 57 – 63 – 62 – 56 – 55 – 58

Frazione San Rocco Seno d'Elvio: Fogli di Mappa n° 69 – 40 – 52 – 59 – 60 – 70

Frazione San Rocco Cherasca: Fogli di Mappa n° 64 – 65

Località Biglini: Fogli di Mappa n° 9 – 10 – 6 – 7

Frazione Santa Rosalia: Fogli di Mappa n° 44 – 43 – 46

Frazione Scaparone: Foglio di Mappa n° 8

Località Serre: Fogli di Mappa n° 53 – 54 – 52 – 58

Frazione Gallo: Fogli di Mappa n° 31 – 30 – 29 – 28



